



ACREDITACIÓN OFICIAL

# Clínica Internacional ADOS-2

Acreditado por:



unlocking potential

Junio 2026

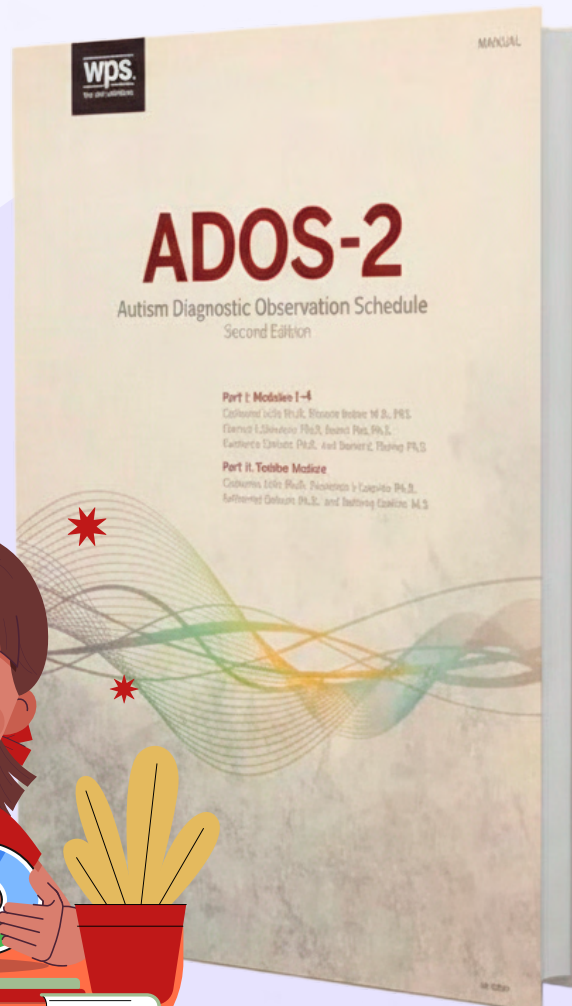

# ÍNDICE

- 01 ● **Sobre ADIPA**
- 02 ● **Sobre WPS**
- 03 ● **Únete a la comunidad ADIPA**
- 04 ● **Fundamentación Técnica**
- 05 ● **Descripción de la Acreditación**
  - Objetivos
  - Normativas de la Acreditación
  - Acreditación incluye
- 06 ● **Información general**
- 07 ● **Contenidos de la Acreditación**
- 08 ● **Docente**
- 09 ● **Inscríbete aquí**

# Sobre ADIPA

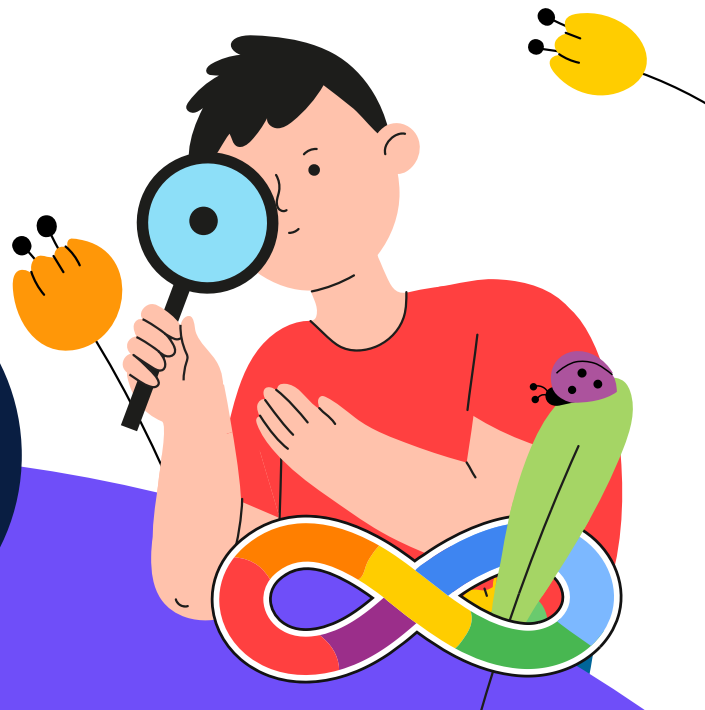

Somos la plataforma líder en educación online especializada en psicología y salud mental para profesionales del área psicosocial. Desde 2020, hemos desarrollado programas de formación continua que responden a las necesidades del mundo actual, impulsando el crecimiento profesional de quienes trabajan por el bienestar de las personas y sus comunidades.

Nuestra oferta académica incluye cursos, diplomados y especializaciones diseñados para fortalecer las distintas áreas de intervención profesional. Cada programa está basado en evidencia científica y cuenta con un enfoque práctico, permitiendo que el aprendizaje se traduzca en herramientas aplicables a la realidad laboral.

Nuestros programas cuentan con el respaldo de reconocidas organizaciones internacionales como WPS, UCLA, TEACCH Autism Program, entre otros, líderes en sus respectivos campos, asegurando una formación basada en los más altos estándares de calidad y actualidad científica.

Te invitamos a conocer este programa de estudio, donde adquirirás herramientas fundamentales para tu desarrollo profesional y potenciarás tu impacto en el ámbito psicosocial, contribuyendo al logro de tus metas y aspiraciones.



# Sobre Western Psychological Services (WPS)



Western Psychological Services (WPS) fue fundada en 1948 en Los Ángeles, California, cerca del hospital de veteranos local. Su fundador, el Dr. Morse Manson, desarrolló una prueba psicológica destinada a apoyar a los veteranos de la Segunda Guerra Mundial en su proceso de reintegración a la vida civil. Esta fue la primera de muchas evaluaciones psicológicas y educativas que WPS publicaría en las décadas siguientes.

Setenta y cinco años después, las evaluaciones desarrolladas por WPS son utilizadas internacionalmente por profesionales para evaluar, diagnosticar y tratar a personas —especialmente niños y adolescentes— que enfrentan desafíos en el desarrollo, sociales o conductuales. Entre sus herramientas más reconocidas se encuentra el ADOS-2.

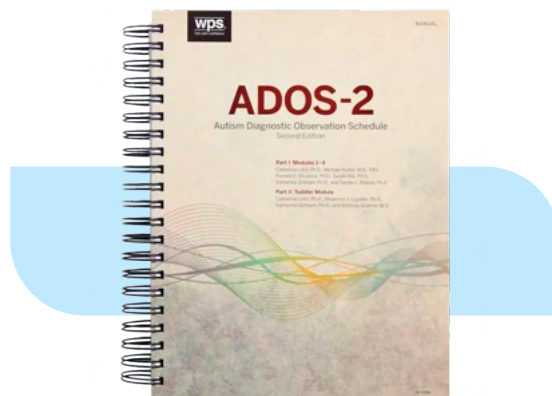

# Únete a la Comunidad ADIPA



**Flexibilidad en el aprendizaje:** Obtendrás múltiples recursos y metodologías innovadoras de aprendizaje virtual, para que puedas acceder desde cualquier lugar del mundo. Si bien, las clases son en vivo, podrás acceder a las grabaciones en el aula virtual durante todo el programa.



**Docentes altamente reconocidos:** Estudiarás junto a profesionales de alto nivel, líderes y referentes a nivel nacional e internacional. Podrás realizar consultas en las clases, o en los foros de preguntas disponibles para cada sesión.



**Acceso al Aula Virtual:** Dispondrás en todo momento de un aula virtual, donde podrás interactuar con diversas(os) estudiantes, docentes y revisar todo el material que tenemos preparado para ti.



**Programas Acreditados:** Contamos con más de 9 años de experiencia en educación online.



# Fundamentación Técnica

La Escala de Observación para el Diagnóstico de Autismo, Segunda Edición (ADOS-2), es una herramienta estandarizada, semiestructurada y ampliamente validada a nivel internacional para la evaluación clínica de personas con sospecha de Trastorno del Espectro Autista (TEA). Su diseño permite una valoración detallada y sistemática de aspectos fundamentales como la comunicación, la interacción social, el juego y el uso imaginativo de materiales.

Gracias a sus cinco módulos adaptados a distintos perfiles de lenguaje y desarrollo, ADOS-2 puede ser aplicada desde la primera infancia hasta la adultez. Cada módulo ofrece un conjunto estructurado de actividades que generan contextos específicos y controlados para observar conductas relevantes. Estas observaciones permiten identificar, registrar y analizar la presencia o ausencia de patrones conductuales característicos del espectro autista.

La información recopilada se integra en un algoritmo de puntuación que orienta, de manera cuantitativa, la toma de decisiones diagnósticas. Los puntos de corte establecidos facilitan la diferenciación entre individuos con y sin características consistentes con el TEA, lo que respalda diagnósticos precisos y orienta intervenciones ajustadas a las necesidades particulares de cada persona.

Además de su valor diagnóstico, ADOS-2 aporta una comprensión más profunda del perfil único de cada evaluado, promoviendo prácticas profesionales informadas, éticas y centradas en la persona.

De este modo, el entrenamiento en ADOS-2 no sólo fortalece las competencias diagnósticas de los profesionales, sino que contribuye a mejorar la calidad de los procesos evaluativos y la comprensión integral de las personas dentro del espectro autista.

# Descripción de la Acreditación



El entrenamiento oficial internacional para el uso clínico del ADOS-2 se desarrolla a lo largo de tres jornadas intensivas. Durante este proceso, se abordan los criterios diagnósticos del Trastorno del Espectro Autista, el análisis detallado del instrumento, su estandarización, y la comprensión de los sistemas de codificación y puntuación.

Cada jornada incluye la observación de aplicaciones reales del instrumento, seguidas de discusiones guiadas en torno a la codificación de las conductas observadas y al uso del algoritmo diagnóstico. Esta metodología permite integrar teoría y práctica, promoviendo un aprendizaje riguroso y clínicamente aplicable.

Incluye todos los niveles de ADOS-2:

- Módulo 1.
- Módulo 2.
- Módulo 3.
- Módulo 4.
- Módulo T.

***Interpretación simultánea inglés-español durante todo momento.  
No es requisito contar con la batería ADOS-2 para realizar el programa.***

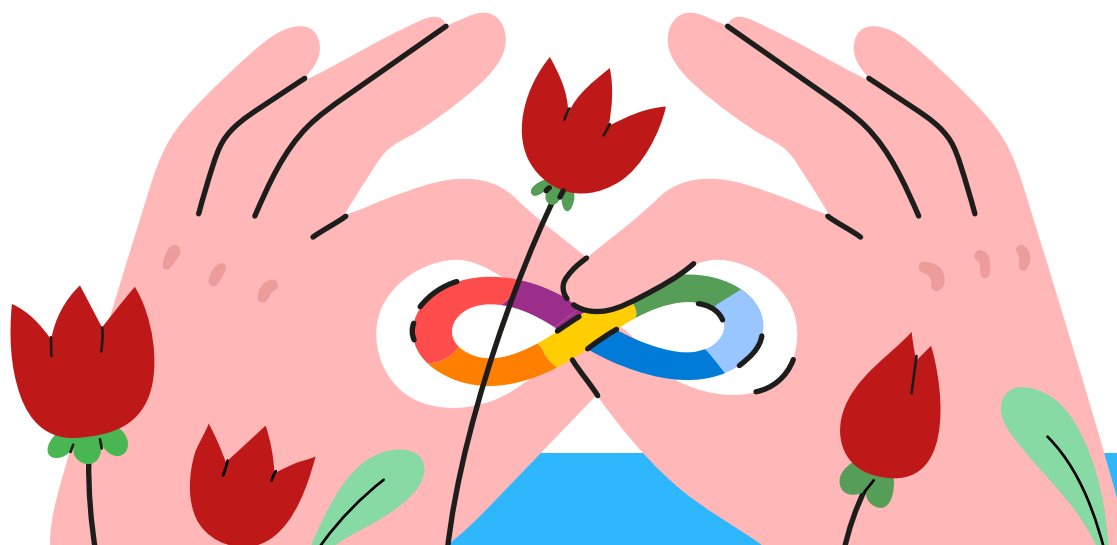

## Objetivos:

### General:

Capacitar a los estudiantes para aplicar el instrumento ADOS-2 según estándares internacionales, permitiéndoles obtener la acreditación en su uso.

### Específicos:

- ✓ Reconocer los criterios diagnósticos y fundamentos conceptuales del Trastorno del Espectro Autista.
- ✓ Analizar los principios teóricos, estructura y propósitos del ADOS-2.
- ✓ Desarrollar habilidades prácticas en la administración, codificación y puntuación de los distintos módulos.
- ✓ Interpretar los resultados del instrumento para orientar decisiones diagnósticas y estrategias de intervención clínica.

## ¿A quién va dirigido?

Esta Acreditación Internacional está dirigida a profesionales del área biopsicosocial y educación, tales como: psicólogos, psiquiatras, terapeuta ocupacional, pediatras, neurólogos, fonoaudiólogos, educadores diferenciales y psicopedagogos. Estudiantes de último año, con licenciatura de las carreras mencionadas.

## Normativas de la Acreditación para su Aprobación

Al ser una Acreditación Oficial Internacional, se solicitan normativas asociadas para su correcta aprobación, dentro de la cual destaca:

- 100% de asistencia a las jornadas: Al ser una acreditación con estándares Internacionales, se requiere del 100% de asistencia a las tres jornadas.
- Cámara encendida en las jornadas: Se requiere que durante toda la jornada la cámara esté encendida, lo cual será monitoreado por el equipo de operaciones en cada sesión.
- Completar actividades pre y post curso: Estas actividades no son evaluadas con una calificación, no obstante deben ser revisadas y completadas por el estudiante.

Cumpliendo estos requisitos se obtendrá la certificación nacional de Adipa, y la certificación internacional por la PhD. Mag. Psic. Noha Minshawi-Patterson, la cual es guardada en los registros oficiales de la docente estadounidense de forma permanente.

El certificado cuenta con la firma de la docente certificada internacionalmente.



**En caso de no cumplir con la asistencia obligatoria no se emitirá la certificación, ya que responde a estándares internacionales.**



# Acreditación incluye

## ✔ Certificación

Acreditación Oficial Estadounidense para el uso clínico de ADOS-2, certificado por PhD. Mag. Psic. Noha Minshawi-Patterson, formadora acreditada por la Western Psychological Services (WPS).

WPS es la entidad oficial que norma, y acredita a los entrenadores ADI-R y ADOS-2.

## ✔ Manual

- Manual original en digital que será enviado individualmente en forma electrónica. Es enviado el manual original digital, editorial TEAediciones.
- Material digital de apoyo a la aplicación del instrumento, a través de papers y similares.

## ✔ Curso gratuito complementario

Todas las personas que participen en este entrenamiento oficial de tres días tendrán acceso exclusivo a un curso complementario en español titulado "ADOS-2: Acompañamiento Teórico-Práctico en el Proceso Evaluativo Integral del Espectro Autista". Este programa tiene como propósito fortalecer el proceso de aprendizaje, profundizando en los aspectos teóricos y prácticos del uso clínico del ADOS-2, a través del análisis de casos clínicos, revisión de videos y actividades aplicadas por cada módulo.

El curso se imparte en modalidad sincrónica, con posibilidad de acceder a las grabaciones en caso de no poder asistir en vivo. La asistencia es opcional, y las fechas serán comunicadas al inicio de la acreditación. **Esta instancia no tiene costo adicional y está disponible únicamente para quienes se encuentren inscritos en el programa oficial.**

## ✔ Sesión Informativa

Previo al inicio del curso se realizará una sesión informativa, cuya fecha será comunicada oportunamente por correo electrónico a las personas inscritas. Esta instancia tiene como objetivo presentar aspectos logísticos relevantes, detallar las características del programa, las actividades contempladas y la metodología de trabajo que se implementará durante las sesiones.

La sesión tiene una duración aproximada de 40 minutos, es de carácter voluntario y quedará grabada para quienes no puedan asistir en vivo y deseen revisarla posteriormente.

# Información General



## Modalidad:

Las clases se realizan en modalidad 100% online, de manera sincrónica a través de Zoom en vivo. **Se requiere asistencia completa a las tres jornadas del entrenamiento**, con la cámara encendida durante toda la sesión, lo cual será supervisado por el equipo de operaciones.

El programa contará con interpretación simultánea inglés-español durante toda la transmisión. Además, las sesiones quedarán grabadas en ambos idiomas y estarán disponibles para su revisión por un período de 8 semanas posteriores al término del curso.



## Aula Virtual:

La acreditación de ADOS-2 se desarrolla en nuestra plataforma e-learning, contando con material complementario pre y post curso, soporte informático, mesa de ayuda ([sac@adipa.co](mailto:sac@adipa.co)), biblioteca virtual sin costo adicional, evaluación en línea, curso gratis en tu cumpleaños y acompañamiento constante.



## Certificación:

El certificado de aprobación y/o participación es emitido por ADIPA, otorgando una certificación con validez curricular y reconocimiento internacional. Adicionalmente, el programa se encuentra validado por la institución estadounidense Western Psychological Services (WPS), entidad oficial encargada de normar y acreditar el uso de instrumentos como ADOS-2 y ADI-R a nivel internacional, a través de su entrenadora certificada PhD. Mg. Ps. Noha Minshawi-Patterson.

# Contenidos de la Acreditación



**Docente:**

PhD. Mag. Psic. Noha Minshawi-Patterson

**Cada día, cuenta con un descanso de 1 hora para almorzar.**

*Referencia: Catherine Lord, PhD, Michael Rutter, MD, FRS, Rhiannon J. Luyster, PhD, Katherine Gotham, PhD, et al. Autism Diagnostic Observation Schedule (ADOS-2).*

## SESIÓN 1



Viernes 05 de Junio, de 08:00 a 16:00 horas

### Módulo 3:

Para niños y jóvenes adolescentes con fluidez verbal.

### Módulo 4:

Para adolescentes mayores y adultos con fluidez verbal.

### Contenidos:

- Introducción a ADOS-2
- Introducción a los Módulos 3 y 4.
- Análisis de videos: Video administración del Módulo 3.
- Codificación independiente.
- Convenciones de codificación.
- Puntuación del protocolo y el algoritmo.
- Cálculo de la fiabilidad.

## SESIÓN 2



Sábado 20 de Junio, de 08:00 a 16:00 horas

### Módulo 1:

Para niños de 31 meses y/o mayores que no usan el lenguaje de frases de manera constante.

### Módulo 2:

Para niños de cualquier edad que usan frases pero no tienen fluidez verbal.

### Contenidos:

- Pautas para seleccionar el módulo.
- Pautas para la preparación de la administración.
- Introducción a los Módulos 1 y 2.
- Análisis de videos: Video administración del Módulo 1.
- Codificación independiente.
- Revisar la administración y puntuación.
- Breve resumen de las tareas del módulo para niños pequeños.
- Psicometría.

## SESIÓN 3



Sábado 27 de Junio, de 08:00 a 16:00 horas

### Módulo T:

Niños de entre 12 y 30 meses de edad y que no usan un lenguaje de frases de manera consistente.

### Contenidos:

- Introducción al Módulo T.
- Análisis de videos: Video administración del Módulo T.
- Codificación independiente.
- Revisar la administración y puntuación.
- Consejos para una correcta administración; Fiabilidad.
- Uso adecuado del ADOS-2.

# Docente



## PhD. Mag. Psic. Noha Minshawi-Patterson

---

- Psicóloga, Ohio State University.
- Maestría en Psicología Clínica, Louisiana State University.
- Doctorado en Psicología Clínica con énfasis en infancias y adolescencias, Louisiana State University.
- Post-doctorado en el Johns Hopkins School of Medicine-Kennedy Krieger, USA.
- Profesora asociada de Psicología y Psiquiatría Clínica.
- Directora del programa post doctoral en Psicología, mención Espectro Autista, en la Indiana University School of Medicine, USA.
- Directora Clínica del Centro de Tratamiento en Autismo para niños, Riley Hospital for Children y IU School of Medicine.
- Formadora internacional acreditada por la Institución oficial estadounidense Western Psychological Services (WPS) en instrumentos de evaluación del autismo, incluyendo ADOS-2 y ADI-R.
- Sus principales intereses investigativos se centran en el entrenamiento parental sobre el Déficit Atencional, al mismo tiempo que la intervención en habilidades sociales para la población que presenta Déficit Atencional.

# Inscríbete aquí



## Duración total:

3 sesiones de 08:00 horas a 16:00 horas, 05, 20 y 27 de Junio 2026



## Certificado por:



Incluye Manual Original en formato digital.  
TEAediciones



## Modalidad:

100% online



## Valor Normal:

**\$2,000,000 COP**

Consulta por precios especiales y descuentos grupales.

**¡Inscríbete ahora!**

*Cupos Limitados*

**COMPRA AQUÍ**  
EL DIPLOMADO



**¿Tienes dudas?**

Te respondemos en tiempo real

**HAZ CLICK AQUÍ**  
para tus consultas

